

MANEJO INTEGRADO DE PLAGAS

1. Preparación, renovación y labranza de suelos

- a) Organismo con estadios de vida en el suelo
- b) Acondicionamiento de suelos

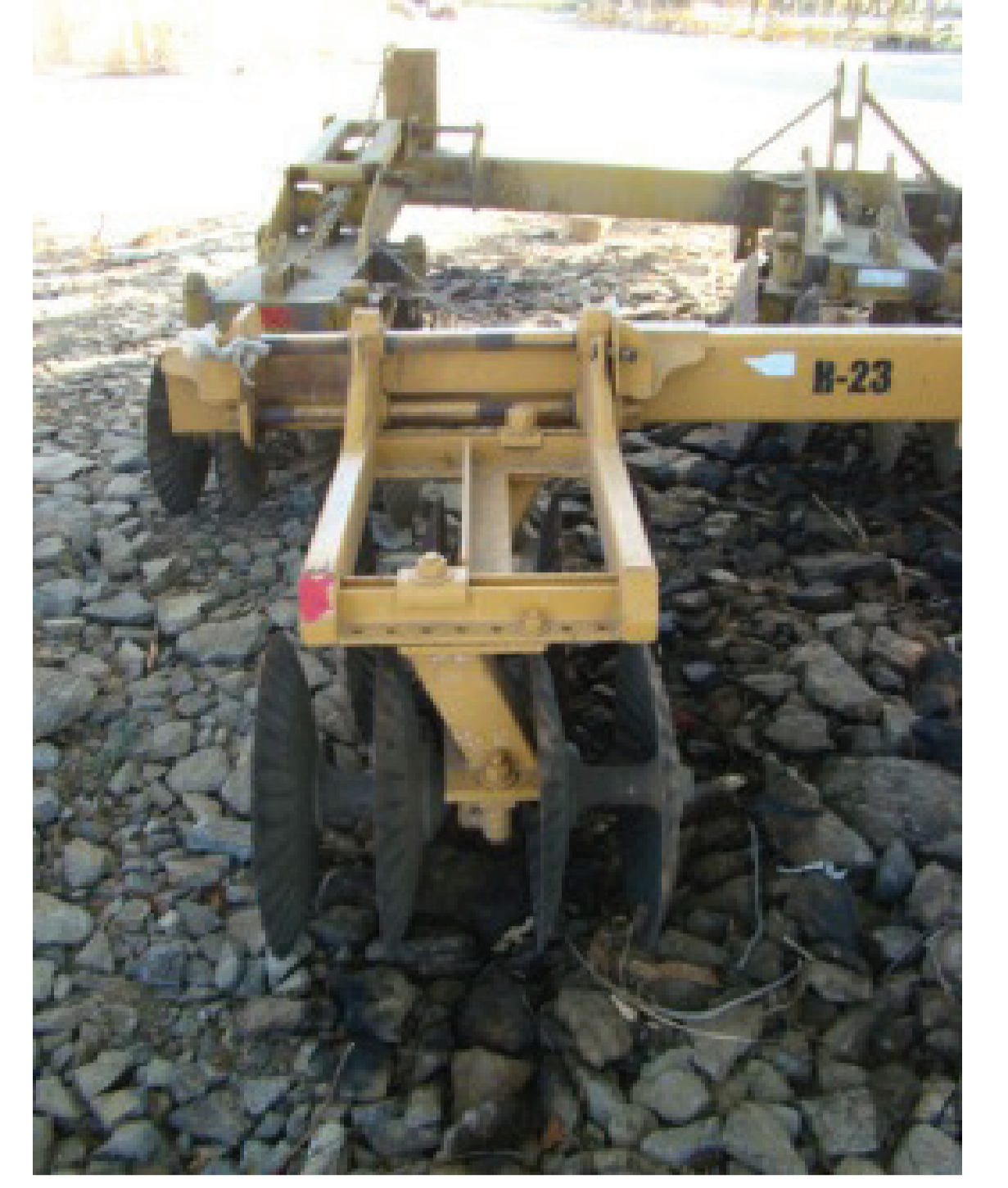

2. Prácticas de cultivo

- a) Manejo oportuno y eficiente de la plantación para su desarrollo y restar condiciones para el establecimiento de las plagas

3. Monitoreos

- a) Detección temprana
- b) Predecir, prevenir y realizar control de las plagas
- c) Toma de decisiones
- d) Eficiente uso de los recursos

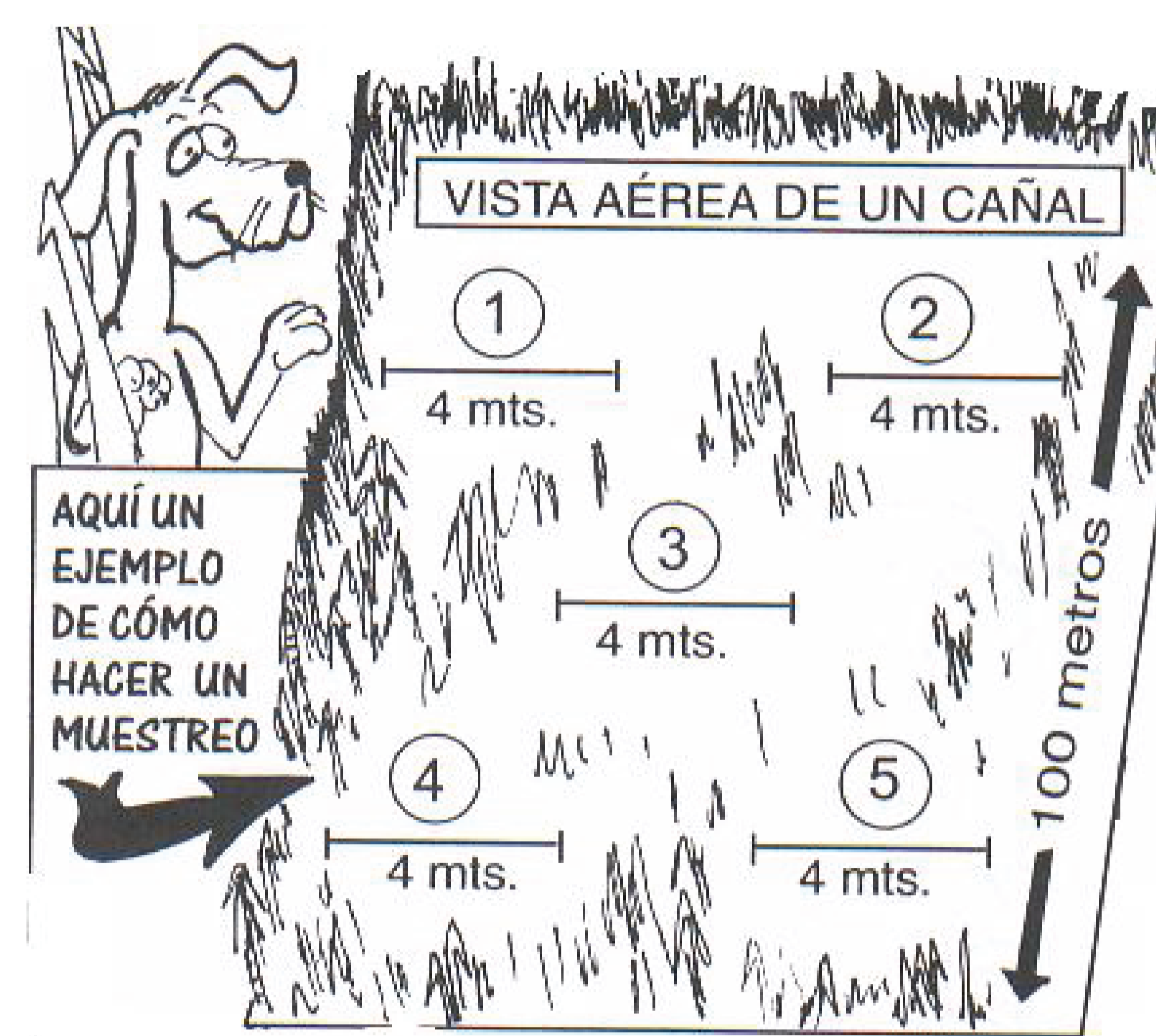

4. Utilización de trampas

- a) Monitoreo
- b) Captura masiva



5. Utilización de cebos

- a) Control de la plaga

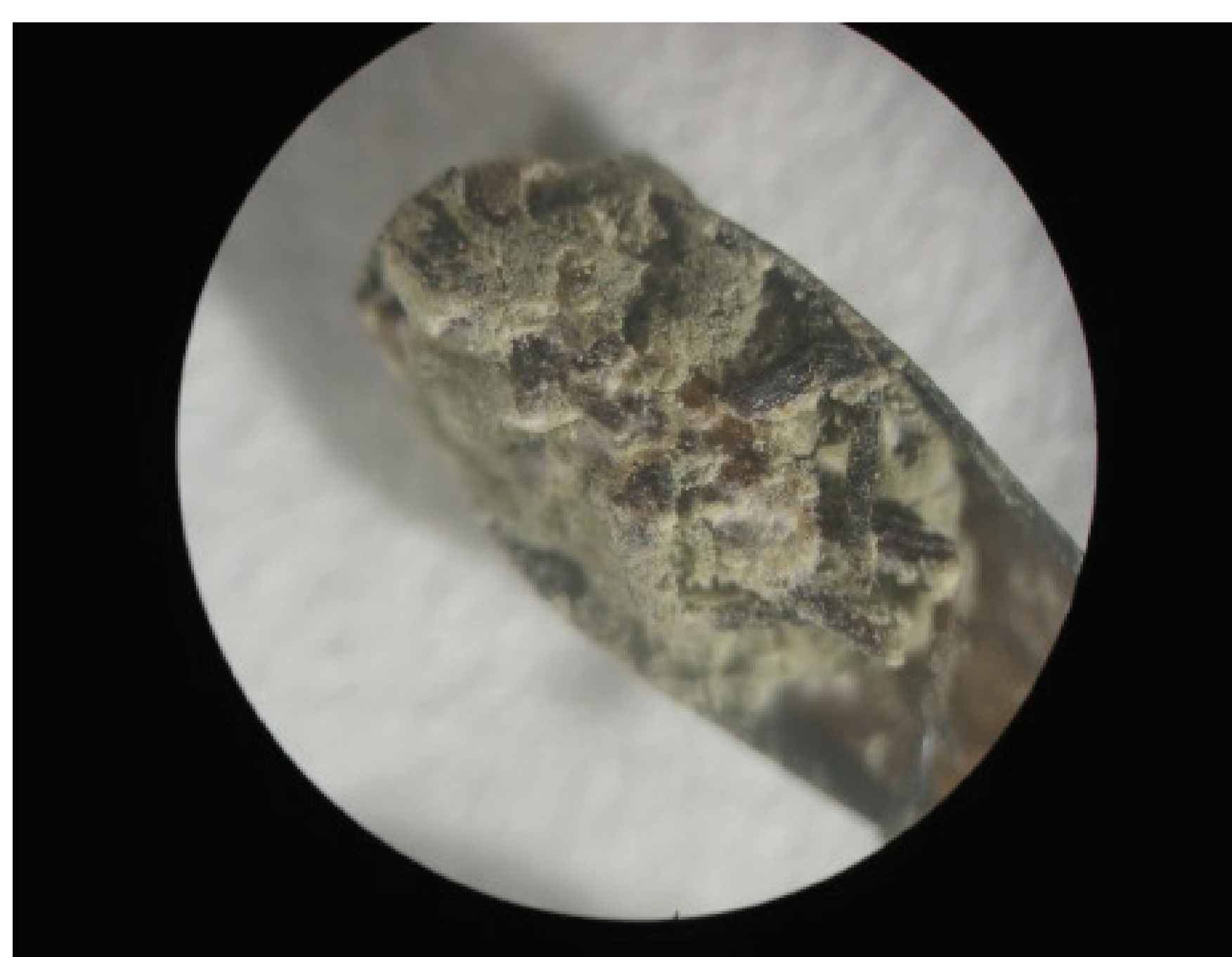

6. Control biológico

- a) Menor uso de productos químicos
- b) Amigable con el ambiente
- c) Establecimiento de inóculos de entomopatógenos o insectos benéficos en el ambiente
- d) Menor costo

7. Control químico

- a) Control de la plaga en focos de población
- b) Efecto de choque a corto plazo para bajar poblaciones
- c) Acción residual para prolongar el periodo de control

