

# ***“Inversión de 12 Millones: El Ingenio de Azúcar, una realidad.”***

***Documento que forma parte del  
informe de la Municipalidad de Pérez  
Zeledón, 1970-1974.***

***Pág.52-54.***

***Recopilación:***

***Ing. Julio César Barrantes Mora LAICA  
Lic. Rolando Delgado Varela. CoopeAgri R.L.***

***Junio, 2013.***

S. Fernandez 24/8/90

**CUATRO AÑOS  
DE  
GOBIERNO MUNICIPAL  
CANTON DE PEREZ ZELEDON**

*Mayo de 1970- Abril de 1974*

**Provincia de San José, Costa Rica.**

## **Inversión de 12 millones:**

# *El ingenio de azúcar, una realidad*

Hace aproximadamente 16 años que las Municipalidades y dirigentes visionarios de Pérez Zeledón, trabajan incansablemente por la instalación del Ingenio de Azúcar, a fin de levantar la economía de la región que solo depende del café y otras pequeñas actividades. Hoy, el ingenio es una realidad. Y gran satisfacción sienten en lo hondo de su ser los señores Regidores de la Municipalidad, período 1970-1974, y en especial su presidente, don Milton Fonseca Balmaceda, quien, desde su función como gerente de la Cooperativa de Caficultores, impulsó este gran proyecto. Reconocimiento también al Diputado don Romilio Durán Picado, quien dió su esfuerzo para lograr el aval del estado para la adquisición del Ingenio, y anteriormente, como regidor Presidente de la Municipalidad, activó todos los pasos necesarios para llegar hoy, a lo que es una realidad.

### **Historia:**

En 1958, un activo vecino de San Isidro, Nicanor Hidalgo, comerciante, muy allegado a las actividades agrícolas promovió con un grupo de vecinos la instalación del Ingenio de Azúcar. Hubo mucha oposición de parte de organismos privados y del estado por aquellos años. Posteriormente, la Municipalidad, estando en la presidencia, el Sr. don Romilio Durán P, de 1966 - 1970, apoyado por la Cooperativa de Caficultores, renovaron sus esfuerzos para lograr la realización del proyecto. Se iniciaron los estudios de suelos y el Ministerio de Agricultura concluyó que ciertas partes del Cantón tenían condiciones óptimas por lo menos en 2.000 manzanas, para sembrar y cultivar en forma económica caña de azúcar, cultivo este que se considera, dadas las circunstancias del mercado internacional, con amplio potencial de consumo y precios muy rentables para el país.

Después de consultar con todos los organismos oficiales y desarrollar una campaña para que estos institutos aceptaran la idea y la promovieran incluyendo al Presidente de la República. La Municipalidad de Pérez Zeledón, fue autorizada para sacar a licitación los estudios correspondientes, los cuales fueron desarrollados a partir de mayo de 1971, por la firma Proyectos Industriales S.A.

Los resultados de este estudio fueron optimistas en todos los aspectos y en consecuencia la Municipalidad de Pérez Zeledón, después de analizar los resultados y las proyecciones presentadas, entregó la responsabilidad de llevar a cabo el proyec-

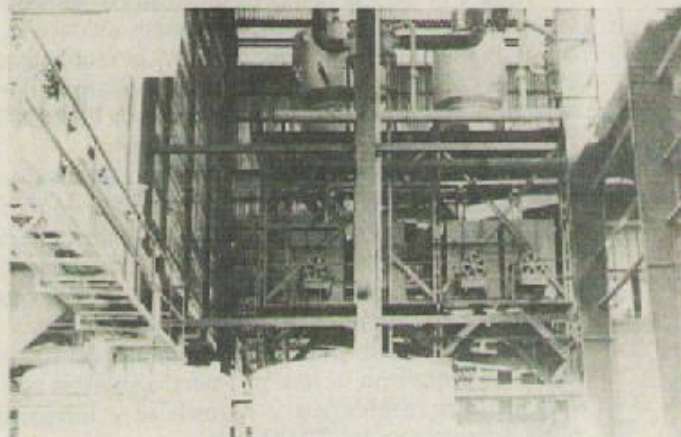
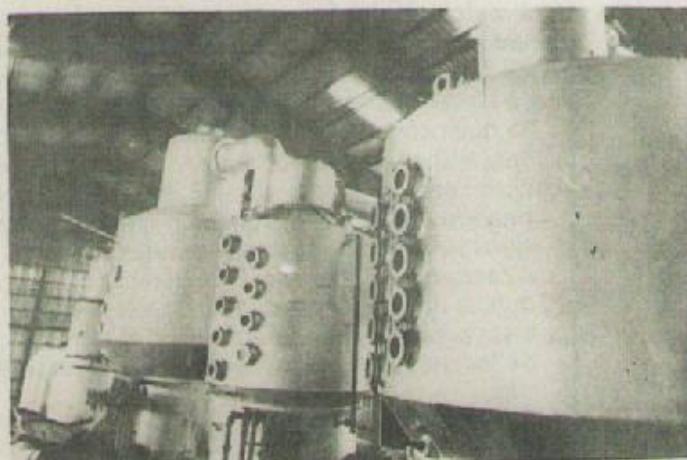

to a la Cooperativa de Caficultores de Pérez Zeledón, que es la entidad regional más importante y de más nexos con los agricultores y los problemas sociales locales.

La Cooperativa entró de lleno a abocar el proyecto, e inició la búsqueda de equipos y demás elementos de inversión para llevarlo a cabo. Optó finalmente por adquirir un ingenio que ya estaba instalado en Costa Rica (Ingenio San Carlos Ltda), con un precio menor y porque incluía la cuota azucarera que ya tenía adjudicada.

#### **Aval del Estado y Financiación:**

El Gobierno Nacional interesado en llevar a cabo este proyecto que desembotella económicamente la región, ofreció el aval para garantizar la compra, instalación y montaje del equipo y es así como, la Asamblea de la República y a fines de 1972 concedió los avales y se realizó el contrato de compra-venta de dicho equipo. El respaldo de la Asamblea Legislativa fue contundente y muy especialmente se destaca el interés demostrado por el Lic. Daniel Oduber Quirós, presidente de la Asamblea Legislativa en aquel entonces y desde luego del diputado del Cantón, Romilio Durán P. por lograr la aprobación legislativa. Los organismos que financian el proyecto (monto 12 millones), son Banco Nacional, Banco Anglo, Banco de Costa Rica, The Latin American Bank Corporation Costarricense de Desarrollo y Departamento de Cooperativas del Banco Nacional.

#### **Características Básicas del Ingenio:**

Razón Social: Central Azucarera El General;  
Capacidad de procesamiento de caña: 1.000 toneladas métricas por 24 horas, con una producción de azúcar de 150.000 quintales, una área cultivable de caña de azúcar para abastecer el ingenio, de 1.800 manzanas, con un consumo de caña proyectado para el primer año de 39 mil toneladas métricas. En las primeras 5 zafas el ingenio adquirirá caña de azúcar por un valor de ₡ 13.2 millones

#### **Localización:**

La Central Azucarera El General, está situada en Peñas Blancas de Pérez Zeledón, a 16.5 Kms. de San Isidro, y a 2.5 de la Carretera Interamericana y está ubicado al centro de una área de influencia con sectores óptimos para la producción del cultivo.

#### **Beneficios Sociales - Económicos:**

Este Ingenio, ya una realidad, generará en su operación el primer año, por lo menos ₡ 2 millones y aumentará paulatinamente hasta alcanzar en 5 años, ₡ 16.6 millones, por compra de caña, salarios, servicios, etc. Los sueldos y salarios que pagan en el primer año superan los ₡ 350 mil e irán aumentando paulatinamente.

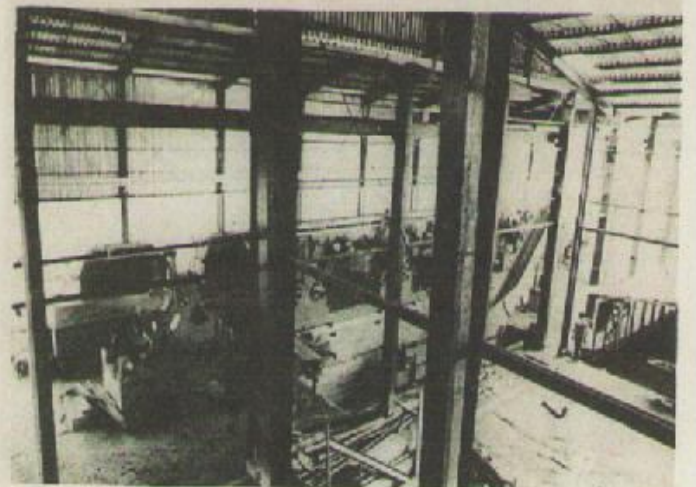
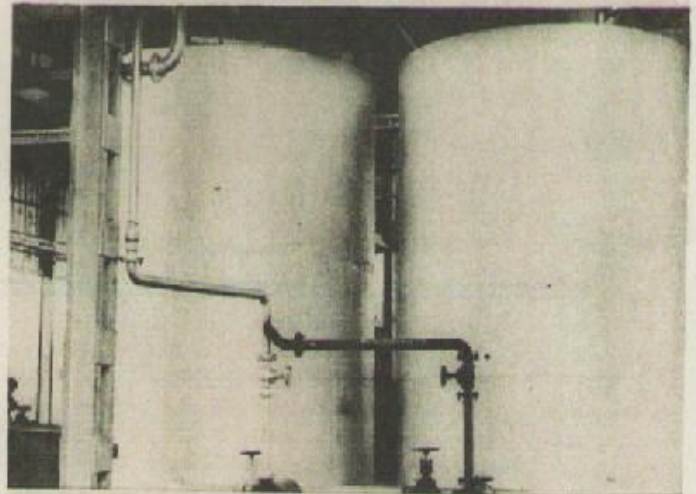
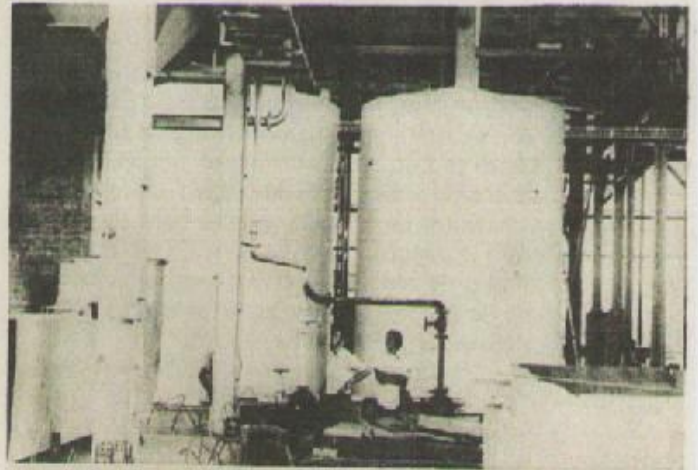

### Zafra y Area de cultivo de semilla:

Finalmente, podemos afirmar aquí, que la primera Zafra del Ingenio de La Central Azucarera El General, se iniciará este mismo año, en Junio, sus construcciones ya están totalmente concluidas. Hay suficiente caña para esa fecha, La cooperativa de Caficultores tiene una area de 750 manzanas cultivadas de semilleros de variedades azucareras, de un año. La Central Azucarera El General está administrada por la Cooperativa de Caficultores, como se dijo antes, habiendo ampliado su radio de acción a las etapas de cultivo, compra y comercialización de la caña, mieles para desarrollo ganadero y manufactura de azúcar. Ha ampliado su número de afiliados, estimulando el cultivo de la caña de azúcar. Así fue como se llegó a la realidad, después de varios años de lucha.

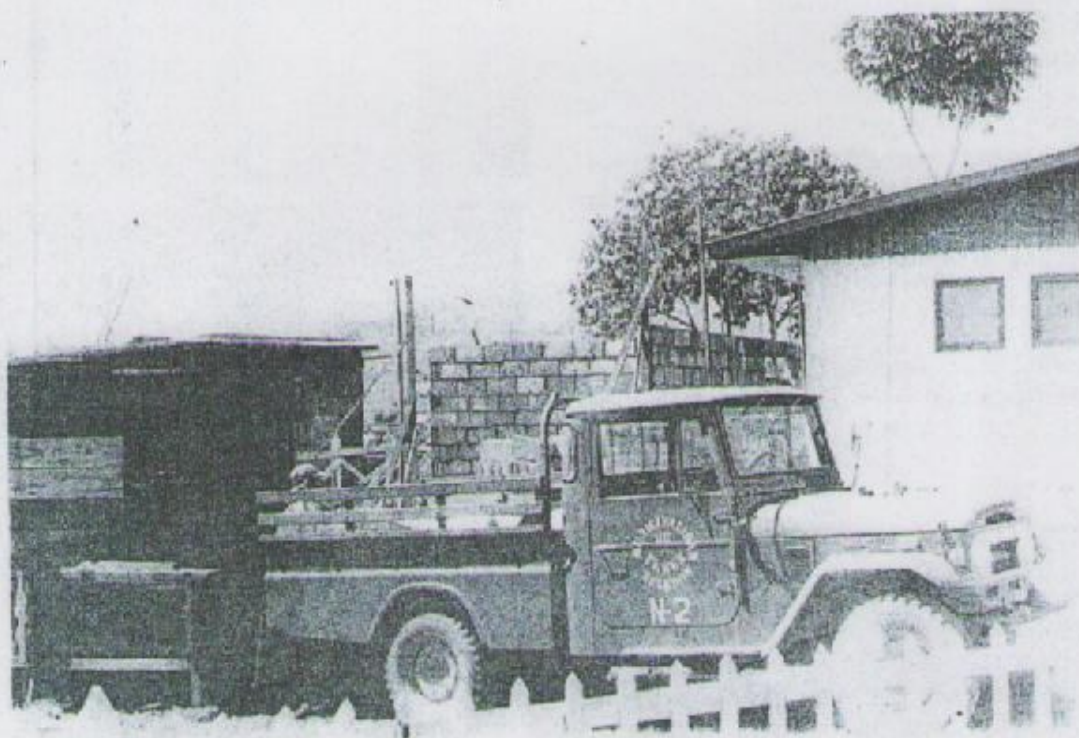
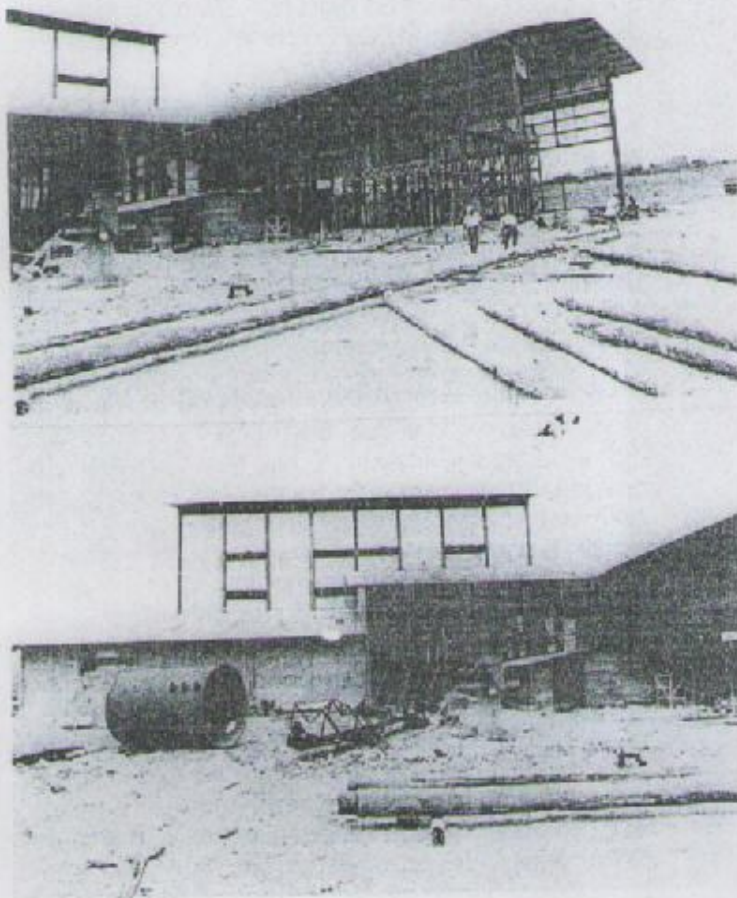

*Se observa parte de los trabajos de ampliación de la Unidad Sanitaria de San Isidro y que ejecuta la Municipalidad, además de trabajos de reconstrucción del mismo edificio.*